

RELATÓRIO MENSAL FEVEREIRO/2021

IDENTIFICAÇÃO:

OSC:	INSTITUTO LUCAS AMOROSO
SERVIÇO:	MÉDIA COMPLEXIDADE
EDITAL/TERMO DE COLABORAÇÃO:	04/2017 SMAS
PERÍODO DE EXECUÇÃO:	01/01/2018 A 31/12/2021
TÉCNICO RESPONSÁVEL:	ANDREA FILIPINI RODRIGUES LAUERMANN
OBJETIVO GERAL:	Atendimento a pessoas com deficiência e seus familiares na busca da garantia de direitos, melhora da qualidade de vida e inclusão, e engajamento familiar e comunitário para diminuir a sobrecarga do cuidador.
NÚMERO DE ATENDIDOS:	35

OBJETIVO ESPECÍFICO: Prestar atendimento a pessoas com deficiência e seus familiares em situação de vulnerabilidade.

META 1: Atendimento

35 usuários

ESTRATÉGIAS:

1. visita domiciliar presencial em local arejado (quintal ou calçada) e/ou chamada de vídeo por WhatsApp a depender das condições de saúde do assistido*
2. escuta qualificada presencial** na instituição com hora marcada ou por WhatsApp mensagem ou vídeo chamada
3. atendimento social presencial na instituição com hora marcada ou por WhatsApp mensagem ou vídeo chamada

*A condição de saúde dos assistidos é de grande relevância, pois tratamos de pessoas com deficiência, alguns com traqueostomia, respiradores, entre outras condições respiratórias e comorbidades que os colocam em grupo de risco.

** Os atendimentos presenciais que não são em domicílio são realizados com hora marcada, para que a higienização do local seja feita de forma rigorosa e para não formar agrupamentos de pessoas na sala de espera.

IMPACTO SOCIAL:

Redução das ocorrências de situações de vulnerabilidade social e fortalecimento de vínculos familiares e comunitários.

Diminuição da sobrecarga dos cuidadores advinda da prestação continuada de cuidados a PCD

Melhora da qualidade de vida e acesso à informação e tecnologia.
Acesso a serviços e projetos subsidiados durante e devido a pandemia do covid 19

Observações:

O mês de fevereiro foi marcado principalmente pela demanda das famílias quanto às dúvidas em relação ao retorno ou não às aulas presenciais. Portanto houve demanda nas mensagens de WhatsApp, nas solicitações de conversa com o psicólogo e presencialmente. Além disso, ainda seguindo as demandas observadas, muitas famílias foram atendidas pela equipe multidisciplinar, ou seja, atendida por mais de um profissional do ILA, visto a necessidade da família.

A situação de algumas crianças em relação às condições de saúde e comorbidades relacionadas a deficiência é preocupante, e para tanto, marcamos consultas individuais com a equipe, fisioterapia, psicologia e nutrição aos casos considerados de urgência.

Todos os protocolos foram seguidos para a segurança dos profissionais e dos usuários.

Foram realizadas

11 visitas domiciliares

9 atendidos por mensagens de WhatsApp

15 atendimentos presenciais.

30 atendimentos via chamada de vídeo

A lista em anexo, exemplifica o tipo de atendimento e a data para cada atendido.

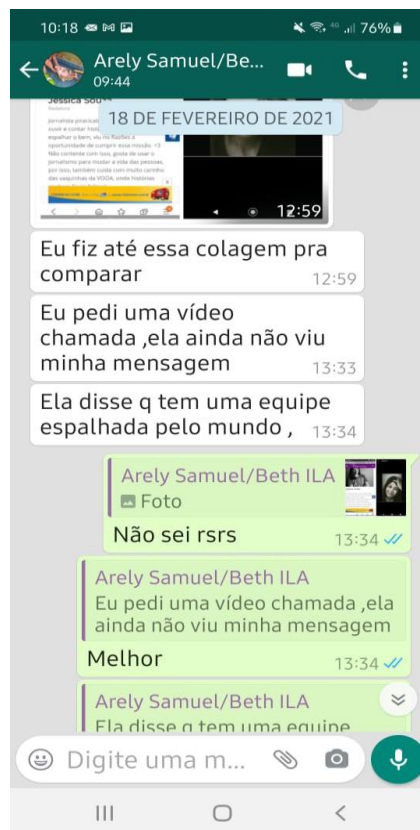
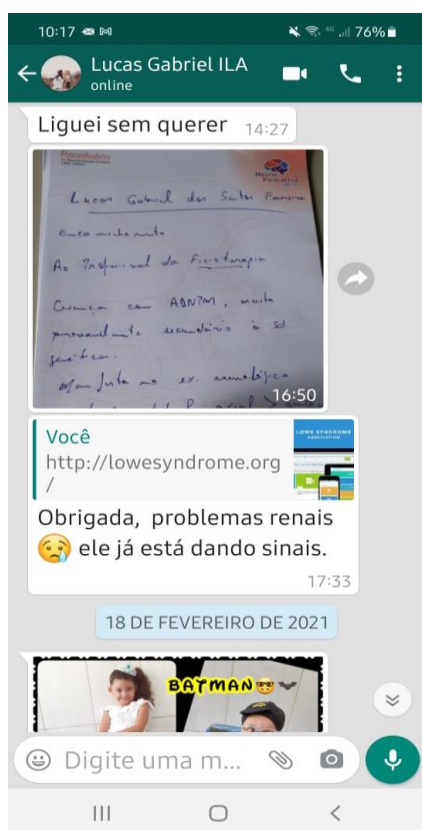

Exemplos de atendimento via msg de Whats Ap



Visita domiciliar



Chamada de vídeo da equipe

OBJETIVO ESPECÍFICO: Qualificar a oferta do serviço por meio da promoção da capacitação sistemática dos profissionais responsáveis pela oferta dos serviços.

META 2: Capacitação

01 capacitação em equipe mensal

01 capacitação da técnica mensal

ESTRATÉGIAS:

Reunião mensal da equipe e setor administrativo para discussão da situação das famílias, dos casos emergenciais, estratégias de atendimento à distância, encaminhamentos, fila de espera. Realizada de modo à distância, com a participação de todos os voluntários, equipe e administrativo à distância via plataforma Google Meet.

Realizada em 01/02

Participação em eventos científicos da área de acordo com a oferta, à distância, sob formato de “lives”, conferências, cursos, congressos, “webnar”.

Seminário Internacional La cause des Bébés 20/02

IMPACTO SOCIAL:

Equipe com melhor compreensão e análise de conjuntura atual (pandemia), envolvimento e capacitação para oferecer um trabalho atualizado e com qualidade.

Observações: Devido às circunstâncias atuais, a equipe, coordenação, jurídico e apoio administrativo se reúnem para o alinhamento das estratégias e lançamento de ações e atividades que contribuam com a qualidade de vida das famílias. Neste período, tanto a equipe quanto o setor administrativo estão procurando fazer atualizações, até este momento ainda à distância. A equipe administrativa foi capacitada para o acolhimento para a demanda de dúvidas e solicitações.



Reunião em 01/02

*Seminário Transdisciplinar
Internacional*

PARA MEMBROS



"A escolha do nome
e seus efeitos"

JEAN-PIERRE WINTER
Psicanalista

*Sábado 20.02.21
11:00 (Horário de Brasília)*

Conferência online com tradução
Via Zoom

@lacausedesbebes

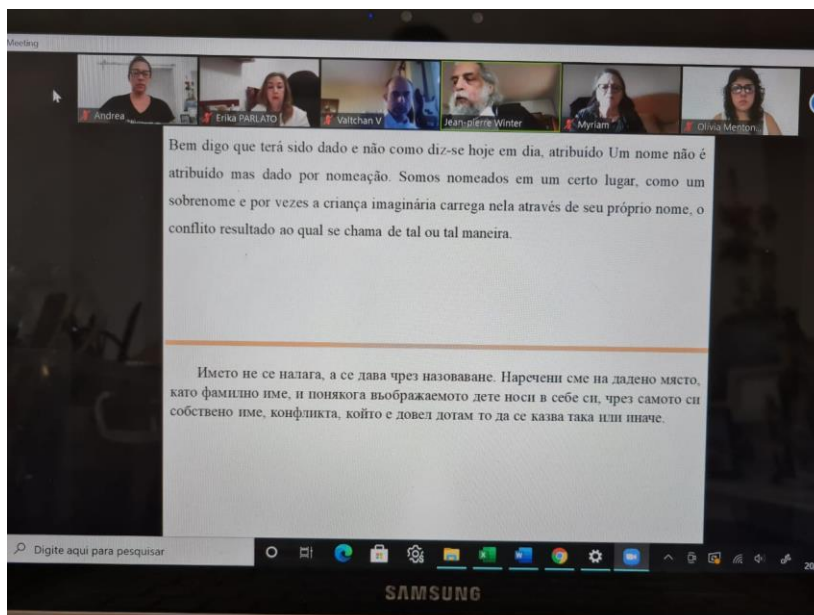

Bem digo que terá sido dado e não como diz-se hoje em dia, atribuído Um nome não é atribuído mas dado por nomeação. Somos nomeados em um certo lugar, como um sobrenome e por vezes a criança imaginária carrega nela através de seu próprio nome, o conflito resultado ao qual se chama de tal ou tal maneira.

Името не се налага, а се дава чрез назоваване. Наречени сме на дадено място, като фамилно име, и понякога въображаемото дете носи в себе си, чрез самото си собствено име, конфликта, който е довел дотам то да се казва така или иначе.

SAMSUNG

OBJETIVO ESPECÍFICO: Possibilitar acessos a experiências e manifestações artísticas, culturais, esportivas e de lazer, para a inclusão social, e o fortalecimento de vínculos familiares e comunitários.

META 3: Convivência

1 atividade Mensal
1 oficina Semanal

ESTRATÉGIAS:

Sugestão de atividades enviadas via figuras ilustrativas ou gravadas em vídeo pela equipe, bem como sugestões de atividades oferecidas pelas outras instituições disponíveis nas redes sociais. Envio via grupo de WhatsApp que estão divididos em grupos de acordo com as idades. São enviados vídeos gravados pela equipe e momentos conversa por mensagens de WhatsApp e chamada de vídeo. ***

Grupos de atividades a distância:

Iniciamos os grupos de convivência semanais via plataforma zoom (escolhida pelas famílias), ainda neste mês em processo de experiência, foi um grande sucesso. Aos poucos estamos orientando as famílias no uso, e compartilhando esta nova forma de convívio, mas o tivemos uma ótima experiência.

Capoeira terça feira 17:00

Dança quinta feira 15:00

Grupo de jovens sexta feira 10:00

IMPACTO SOCIAL:

Capacidade de demonstrar emoção, autocontrole e de interação, mesmo à distância, no processo de fortalecimento de vínculos interpessoal, institucional, familiar e comunitário, tais como: desenvolver a tomada de decisões, desenvolver novas habilidades sociais, e habilidades de uso da tecnologia disponível na residência, culturais e artísticas; diminuição de conflitos pessoais e/ou em grupo; realização de tarefas coletivas.

- . Redução da sobrecarga de stress do cuidador;
- . Inclusão social;
- . Melhoria da qualidade de vida familiar e da pessoa com deficiência
- . Enfrentamento de obstáculos da vida cotidiana em isolamento social
- . Adaptações do ambiente para acessibilidade de acordo com o crescimento e desenvolvimento das crianças
- . Adaptações do ambiente para o conforto e diminuição de lesões para o estudo em domicílio
- . Cuidado em relação a alimentação, nutrição e hidratação da PCD

Observações:

A campanha de verão **ÁGUA, DIVERSÃO E SEGURANÇA:** é muito importante a supervisão de um adulto sempre, tem por objetivo atingir também a comunidade, pois sabemos que há um alto índice de acidentes com crianças em piscinas, lagos, e até mesmo baldes, que resultam em lesões cerebrais graves com sequelas importantes ou levam à óbito. Recebemos grande número de curtidas nas redes sociais, portanto mantivemos a campanha incentivando as famílias nestes momentos de convivência prazerosos. Considerando o mês do carnaval, e apostando na #fiqueemcasa, incentivamos o carnaval em casa, divertindo toda a família, com o uso de maquiagem, fantasias.

música e dança.

<https://www.facebook.com/ilainstitutulucasamoroso/photos/pcb.714283895887292/714283809220634/>

<https://www.facebook.com/ilainstitutulucasamoroso/photos/pcb.713734145942267/713734045942277/>

<https://www.facebook.com/ilainstitutulucasamoroso/videos/466036337750224>

<https://www.facebook.com/ilainstitutulucasamoroso/photos/pcb.711278776187804/711278676187814/>

<https://www.instagram.com/p/CLXaw5WheWr/>

<https://www.instagram.com/p/CLJnzhGhHvV/>

<https://www.youtube.com/watch?v=cxEsNCIjGqQ>

Todas as atividades sugeridas visam a interação familiar e os usuários são convidados a realizar. Da mesma forma, são convidados a nos enviar fotos e vídeos, desde que se sintam à vontade em divulgar imagens que expressam a vida íntima dentro de suas casas, respeitando a nova Lei Geral de Proteção de Dados.



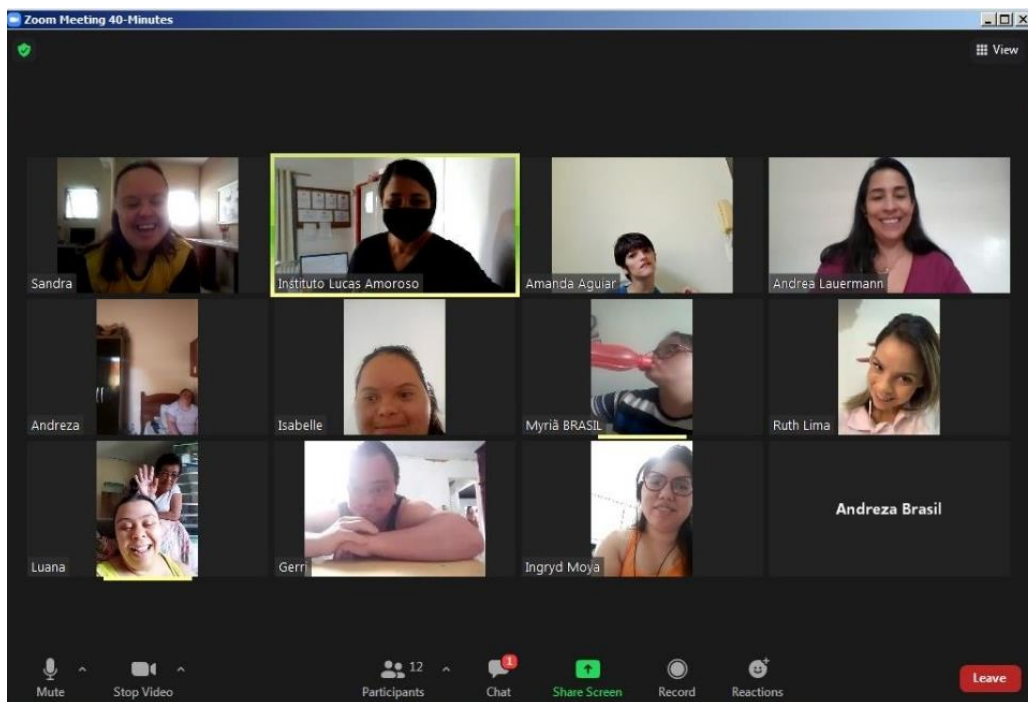

Grupo de jovens

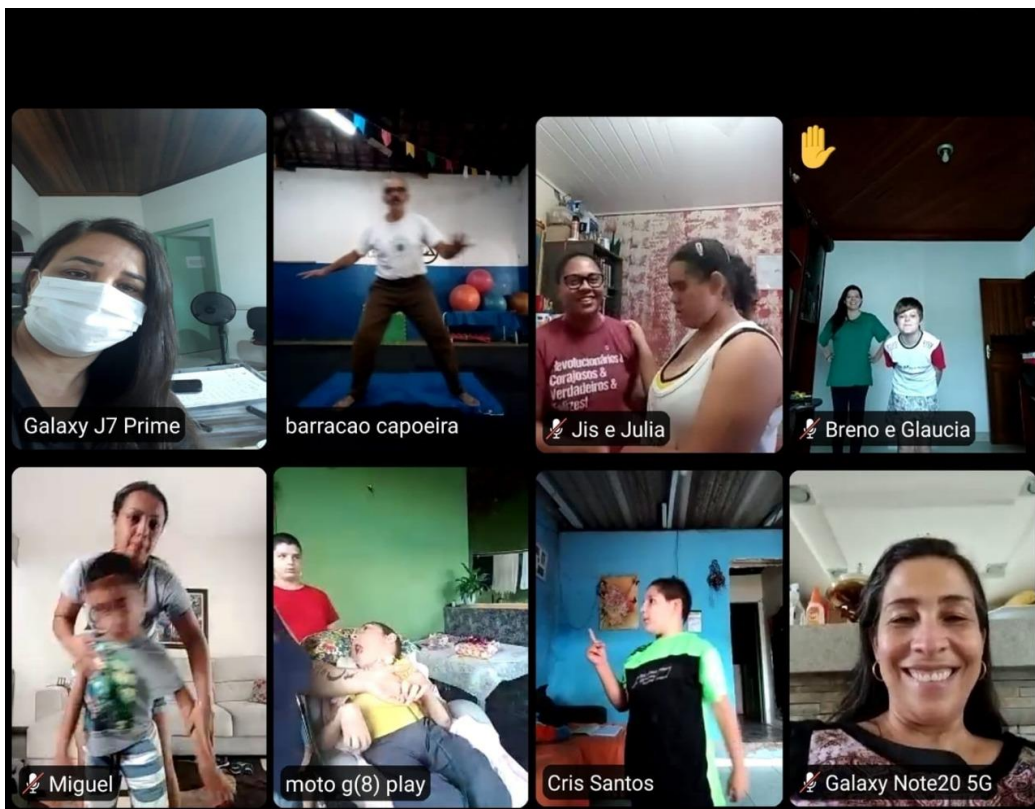

Grupo capoeira

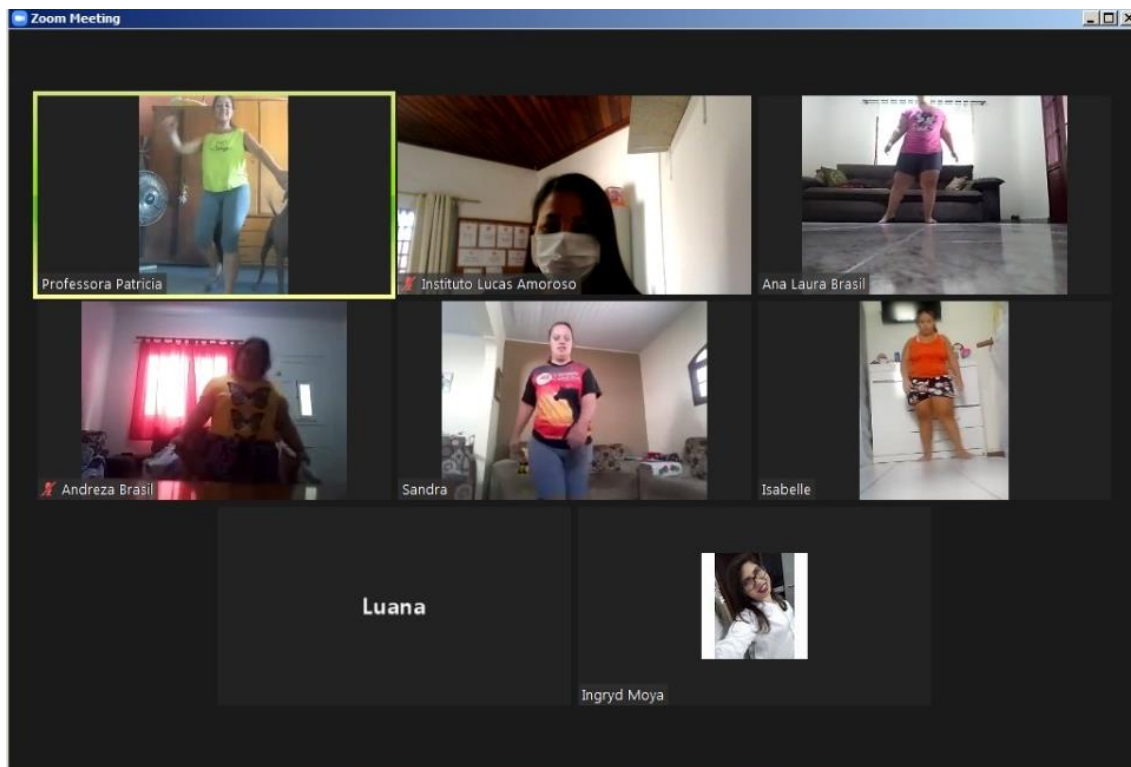

Grupo dança

OBJETIVO ESPECÍFICO: Articular junto a rede socioassistencial, demais órgãos e políticas públicas.

META 4: Articulação

01 reunião mensal

ESTRATÉGIAS:

- . Discussão de caso com a rede
- . Participação nas reuniões de conselhos municipais, a distância e presencial

IMPACTO SOCIAL:

Redução, junto a outras políticas públicas, de riscos sociais, e fortalecimento da atuação em rede;
 Agilidade nos processos de referência e contra referência;
 Redução dos agravos decorrentes de situações violadoras de direitos.

Observações:

01/02 Reunião CMDPCD

02/02 Reunião CMAS

04/02 Reunião CMDCA

09/02 Reunião no gabinete com Prefeito e CMDCA

12/02 Reunião extraordinária CMDCA

17/02 Reunião extraordinária CMAS

17/02 Reunião comitê de crise Assistência Social

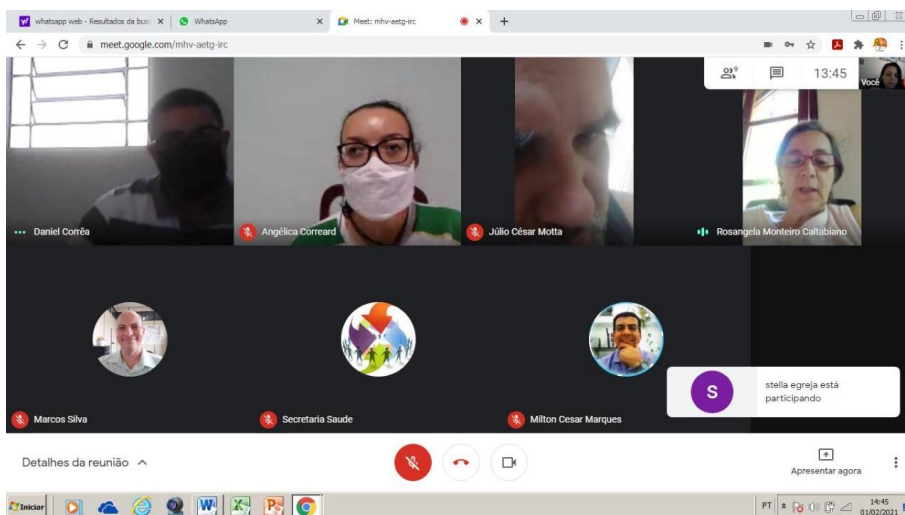

Reunião CMDPCD 01/02

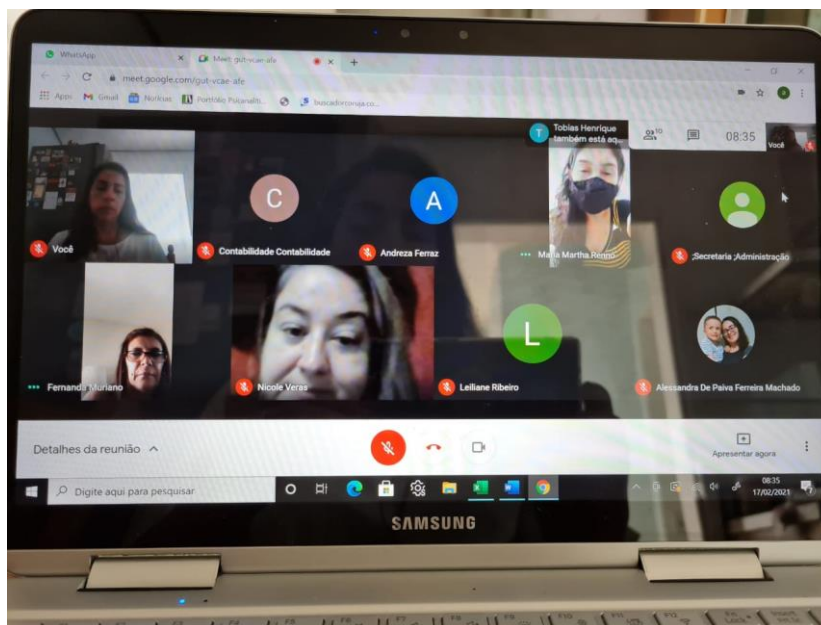

Reunião CMAS 17/02

OBJETIVO ESPECÍFICO: Oportunizar o acesso às informações sobre direitos e sobre participação cidadã, estimulando o desenvolvimento do protagonismo dos usuários

META 5: Participação e Controle Social

1 participação Bienal em conferências (suspensão devido a pandemia)

1 reunião Mensal

1 encontro semanal***

ESTRATÉGIAS:

Conferências Municipais dos diversos setores.

Dia do RECADO (reunião de convivência e acolhimento para a garantia de direitos e orientações), através da plataforma WhatsApp. (Mensal)

As oficinas de convivência familiar serão realizadas juntamente com as reuniões de convivência com os assistidos ***, pois considerando que são pessoas com deficiência, necessitam de auxílio para a realização da meta 3, configurando um encontro familiar.

IMPACTO SOCIAL:

Acesso aos direitos socioassistenciais;

Usuários com plena informação de seus direitos e deveres e exercício da cidadania;

Troca de experiências e saberes entre os familiares que alivia os sentimentos de frustração e culpa

Favorecimento da escuta para o Planejamento das Atividades mensalmente.

Observações:

Os encontros semanais com as famílias acontecem de forma individual e coletiva (grupos de WhatsApp).

Alguns familiares não possuem a atualização necessária para participar de reuniões coletivas no WhatsApp sendo assim, foram informados via chamada individual, mensagem, telefonema ou Visita domiciliar.

As famílias foram separadas em grupos onde podem trocar experiências e onde é postado conteúdos e atividades para diminuir o stress do cuidador, auxiliar os cuidados com a pessoa com deficiência e atender demandas específicas.

Apenas um grupo de mães se mantém com as reuniões quinzenais, em formato de roda de conversa, via chamada de vídeo, trazendo as questões do dia a dia, em que sugerimos filmes, livros, notícias e links para discutir em torno da deficiência. Neste mês devido ao recesso, e férias da técnica não ocorreu, mas houve a comunicação por mensagens conforme demonstrado a seguir.

Percebo que algumas famílias se ressentem de abrir a câmera para o grupo, expondo o ambiente de suas residências, preferindo participar dos grupos via mensagem, o que

ocorre de forma muito produtiva, e com respostas positivas.

A questão da rotina familiar, observamos que a cada dia, tem voltado próximo do “normal”, com exceção das escolas, ou seja, as famílias não permanecem em isolamento, já visitam seus familiares, pedem pelos atendimentos presenciais, e fazem passeios ao shopping e locais como roças, rios e praias.

Os grupos criam identidades e intimidades próprias e à medida que dificuldades surgem, percebemos que recorrem aos grupos para as trocas.

Convidamos as famílias para a live Educação e Inclusão devido ao tema em questão.

Observamos a interação entre as famílias nos grupos e principalmente com o retorno das atividades de grupos de oficinas semanais, os familiares e responsáveis participam ativamente das atividades.

MENSAGEM ENVIADA NO GRUPO DAS FAMÍLIAS EM 10/02

Sabemos que a volta às aulas não tem sido fácil.

Alguns voltaram presencialmente e outros ainda estão em casa.

Tudo bem.

Cada um tem o seu momento, o seu corpo e a sua família.

Estamos aqui para conversar e tirar dúvidas sobre esse assunto.

Pode chamar!



<https://www.facebook.com/ilainstitutolucasamoroso/photos/a.202136130435407/718064638842551/>



Andrea F.R Laueremann
Assistente Social
CRESS:54838 9ªRegião



Rosângela Monteiro Caltabiano
Diretora Geral
CPF: 070 847 298-28

LISTA DE USUÁRIO - MÊS: FeveRe: 20 /2021
Meta 1 atendimento

Nº	Nome	NIS	Visita Dom.	Msg	Chamada Vídeo	Telefonema	Presencial
01	Amanda Rodrigues Caldas Souza	114 968 300 - 02			11/2 12/2		
02	Ana Elisie O. Silva	204 892 872 - 17					24/02
03	Ana Flávia P. Santos	237 506 570 - 21			3/02 24/02		
04	Ana Lívia dos Santos Ribeiro	238 173 668 - 21	9/2		1/2		
05	Ávilas Caique Abreu	161 217 945 - 78			1/2		22/02
06	Breno Marcondes C. Bispo	238 813 167 - 65			3/2 24/2		
07	Brian Jeferson Miranda Vaz	212 287 765 - 22					10/2
08	Elisabete Vieira de Carvalho Batista Inácio	238 863 177 - 53	9/02	18/2 24/02			
09	Enzo Antony dos Santos Rodrigues	237 193 198 - 88			15/2		
10	Henrique Monteiro Dias	237 957 365 - 83	9/2		1/2		
11	Herbert Fernando de Oliveira	238 325 410 - 78			1/2		
12	Joaquim Cabral Fernandes	238 665 008-97			1/2		
13	Júlia Ferreira Noronha Silva	238 401 529 - 56	18/2		3/2		24/2
14	Kaique José C. Marcelo	238 493 449 - 63			24/2		15/02
15	Kamily Vitória Constâncio	238 362 879 - 31	10/2				
16	Kauan Rodrigues Silva	238 535 305 - 20		1/2			

17	Lara Brandão Siqueira S. Pacetti	237 886 299 - 04	19/2		1/02		
18	Lucas dos Santos Eupídio A. Nogueira	124 227 776 - 37	19/2		24/02		
19	Lucas Gabriel dos Santos Ferreira	213 065 529- 09		8/02			16/02
20	Luana da Costa Carlos	238514 784 40			9/02 12/02		
21	Maíra Vitória Oliveira Arraes	237 275 407 - 25			1/2		5/02
22	Maria Laura Marques Rocha	236 479 037 08					12/2
23	Manuella Cristina de Oliveira Rocha	213 049 660 72	18/2	10/02			
24	Micael Felipe S. Mendonça	207 915 481 - 92			24/02		
25	Miguel Arantes de Oliveira	237 790 707 - 70			24/02		17/02
26	Miguel Henrique S. Conceição	237 572 411 - 73			24/02		00/02
27	Murilo Henrique P. Soares	238 485 569 - 75	19/02		17/02		10/02
28	Nathan Gabriel C.S. Reis	267 521 236 - 90			10/02 24/02		
29	Paulo Henrique da Silva De Oliveira	166 725 094 - 97	9/2	18/02 24/02	24/02		
30	Pedro Henrique Jacó Cardoso	237 300 013 - 76					10/02
31	Ruan Cesar Baesso	237 184 064 - 42			8/02		10/02
32	Samuel Vieira de Carvalho B. Inácio	238 218 375 - 31	9/02	18/02 24/02	24/02		
33	Vinicius Baesso T. Pereira	212 288 455 - 08					15/02
34	Willian Júnior Barba da Silva	238 545 709 - 76			8/02		



Instituto Lucas Amoroso-ILA



35	Yasmim Silva Costa Telles	237 595 650 - 14			3/02		22/02 24/02
----	------------------------------	---------------------	--	--	------	--	----------------

LISTA DE USUÁRIO - MÊS: Fevereiro /2021

Nº	NOME	NIS	Conviv. Mensal	Conviv Sem. 1	2	3	4	5	R. M
01	Amanda Rodrigues Caldas Souza	114 968 300 - 02	X	X	X	X	X	/	
02	Ana Elisie O. Silva	204 892 872 - 17	X	X		X	X		
03	Ana Flávia P. Santos	237 506 570 - 21	X	X		X	X		
04	Ana Livia dos Santos Ribeiro	238 173 668 - 21	X	X	X	X	X		
05	Ávilas Caique Abreu	161 217 945 - 78	X	X	X	X	X		X
06	Breno Marcondes C. Bispo	238 813 167 - 65	X	X	X	X	X		X
07	Brian Jeferson Miranda Vaz	212 287 765 - 22	X	X	X	X	X		
08	Elisabete Vieira de Carvalho Batista Inácio	238 863 177 - 53	X	X	X	X	X		X
09	Enzo Antony dos Santos Rodrigues	237 193 198 - 88	X	X	X	X	X		X
10	Henrique Monteiro Dias	237 957 365 - 83	X	X	X	X	X		X
11	Herbert Fernando de Oliveira	238 325 410 - 78	X	X	X	X	X		X
12	Joaquim Cabral Fernandes	238 665 008 - 97	X	X	X	X	X		X
13	Júlia Ferreira Noronha Silva	238 401 529 - 56	X	X	X	X	X		X
14	Kaique José C. Marcelo	238 493 449 - 63	X	X	X	X	X		
15	Kamily Vitória Constâncio	238 362 879 - 31	X						
16	Kauan Silva Rodrigues	238 535 305 - 20	X						
17	Lara Brandão Siqueira S. Pacetti	237 886 299 - 04	X	X	X	X	X		X
18	Lucas dos Santos Eupídio A. Nogueira	124 227 776 - 37	X	X					
19	Lucas Gabriel dos Santos Ferreira	213 065 529 - 09	X	X	X	X	X		
20	Luana da Costa Carlos	238 514 784 - 40	X	X	X	X	X		X

21	Maíra Vitória Oliveira Arraes	237 275 407 - 25	X	X	X	X	X		X
22	Maria Laura Marques Rocha	236 479 037- 25	X	X	X	X	X		
23	Manuella Cristina de Oliveira Rocha	213 049 660 - 72	X	X	X	X	X		X
24	Micael Felipe S. Mendonça	207 915 481 - 92	X	X	X	X	X		X
25	Miguel Arantes de Oliveira	237 790 707 - 70	X	X	X	X	X		
26	Miguel Henrique S. Conceição	237 572 411 - 73	X	X	X	X	X		
27	Murilo Henrique P. Soares	238 485 569 - 75	X	X	X	X	X		
28	Nathan Gabriel C.S. Reis	267 521 236 - 90	X	X	X	X	X		
29	Paulo Henrique da Silva De Oliveira	166 725 094 - 97	X	X	X	X	X		X
30	Pedro Henrique Jacó Cardoso	237 300 013 - 76	X	X	X	X	X		
31	Ruan Cesar Baesso	237 184 064 - 42	X	X	X	X	X		
32	Samuel Vieira de Carvalho B. Inácio	238 218 375 - 31	X	X	X	X	X		X
33	Vinicius Baesso T. Pereira	212 288 455 - 08	X	X	X	X	X		
34	Willian Junior Barba da Silva	238 545 709 - 76	X	X	X	X	X		X
35	Yasmim Silva Costa Telles	237 595 650 - 14	X	X	X	X	X		X