

RELATÓRIO ANUAL DE EXECUÇÃO DO OBJETO - EQUIPAMENTOS

1) OBJETO DO INSTRUMENTO DE PARCERIA

O objeto deste ajuste é referente ao **PROCESSO Nº SEDS-PRC-2021-00703-DM**, cujo presente termo de fomento decorrente de dispensa de chamamento publicada na edição do Diário Oficial do Estado de 18/03/2022 tem por objetivo a transferência de recursos financeiros do ESTADO ao INSTITUTO LUCAS AMOROSO, para a aquisição de equipamentos e materiais de natureza permanente, consoante o Plano de Trabalho elaborado pelo Instituto Lucas Amoroso (ILA), parte integrante indissociável deste ajuste. O valor total da presente parceria é de R\$ 100.044,58 sendo de responsabilidade do Estado R\$ 100.000,00 e R\$ 44,58 como contrapartida da OSC. O prazo é de 12 meses, contados a partir da data de sua assinatura, sendo o gestor o Sr. Claudinei Shizuya Nagate, parecer referencial CJ/SEDS nº 09/2021 e assinatura em 17/03/2022.

2) VIGÊNCIA

12 meses, contados da data de sua assinatura, de 17/03/2022 a 17/03/2023.

Aditamentos: não se aplica.

3) ATIVIDADES EXECUTADAS

Para atingir o objeto pactuado, de acordo com o Plano de Trabalho foram adquiridos os equipamentos abaixo descritos:

	EQUIPAMENTOS ADQUIRIDOS	QUANTIDADE	VALORES EM R\$ (ATUALIZADOS)
1	Ar Condicionado Split Hi Wall LG DUAL Inverter Compact 12000 BTUs Frio S4NQ12JA3AD	6	11.874,60

2	Balanço para cadeirante medidas aproximadas 3x2	1	5.000,00
3	Banco de concreto 1,50x0,40x0,55 ref B12p	8	2.808,00
4	Batedeira planetária industrial Braesi Bpel-05,5 litros	1	2.660,65
5	Bebedeuro Industrial Acqua Gelata PRE200E INOX 110V- 4 torneiras	2	6.159,98
6	Conjunto de mesa retangular com 2 bancos retangulares		4.600,00
7	Escada extensiva Mor 5211 2x15 Alumínio – 30 degraus	1	899,90
8	Estante de Aço multiuso 6 prateleiras	4	1.082,80
9	Forno Multiuso Turbo, 70 litros, Elétrico	1	2.660,65
10	Gira-gira em madeira - medida aproximada 180 cm de diâmetro	1	5.000,00
11	HD Externo Seagate 1TB Expansion Preto	1	296,99
12	Impressora Multifuncional HP Laserjet Pro M428FDW Duplex Wireless – 110v	1	2.847,50
13	Liquidificador Industrial alta rotação 4 litros 110v	1	455,49
14	Maquina de Bordado PE-810L Brother	1	4.539,00
15	Máquina de Costura F4 Jack 110v	1	2.880,00
16	Maquina de Costura Overlock e Ultralock Janome 7933D, 2 agulhas, 4 linhas	1	1.934,10
17	Notebook Inspiron 14 Intel® Core™ i5	2	11.598,02
18	Purificador de água Electrolux Pe11x Prata com Painel Touch	2	1.198,00
19	Refrigerador Re31 240 Litros Electrolux	1	1.799,91



Instituto Lucas Amoroso-ILA

20	Smartphone Samsung Galaxy M31 128GB 4G	3	5.097,00
21	Tenda piramidal calhada fixa PVC 10mx10m	1	30.266,00
	TOTAL DE RECURSO SEDS		104.998,37

Observações:

1. Ar Condicionado Split Hi Wall LG DUAL Inverter Compact 12000 BTUs Frio S4NQ12JA3AD: valor é maior do que o valor cotado inicialmente; na nfe emitida consta o CNPJ do distribuidor do ar condicionado, sendo este parceiro das Casas Bahia.
2. Balço para cadeirante medidas aproximadas 3x2: nada digno de nota.
3. Banco de concreto 1,50x0,40x0,55 ref B12p: nada digno de nota.
4. Batedeira planetária industrial Braesi Bpel-05,5 litros: valor é menor do que o valor cotado inicialmente; o nome do produto adquirido contém a palavra "Premium", mas não modifica o produto cotado inicialmente, sendo a bateadeira industrial, como mostra em suas especificações. O valor é menor do que o valor cotado inicialmente, sem modificar as especificações cotadas. O site do Shoptime direciona o comprador automaticamente para o site Empresas. Americanas.com, no momento da compra com CNPJ, devido ambas serem do mesmo conglomerado, por este motivo o CNPJ diverge parcialmente do print do orçamento.
5. Bebedeiro Industrial Acqua Gelata PRE200E INOX 110V- 4 torneiras: valor na compra maior do que o valor cotado inicialmente; o site da Magazine Luiza redireciona automaticamente para o Magalu Pagamentos cujo CNPJ é diferente do site Magazine Luiza.
6. Conjunto de mesa retangular com 2 bancos retangulares: nada digno de nota.

7. Escada extensiva Mor 5211 2x15 Alumínio – 30 degraus: valor na compra maior do que o valor cotado inicialmente; o CNPJ que consta na nfe é divergente do CNPJ do site e boleto, no entanto pertencem à mesma razão social.
8. Estante de Aço multiuso 6 prateleiras: valor na compra maior do que o valor cotado inicialmente; o site do Shoptime direciona o comprador automaticamente para o site Empresas.Americanas.com, no momento da compra com o CNPJ, devido ambas serem do mesmo conglomerado, mantendo ambas o mesmo CNPJ.
9. Forno Multiuso Turbo, 70 litros, Elétrico: valor na compra maior do que o valor cotado inicialmente; o site do Shoptime direciona o comprador automaticamente para o site Empresas .Americanas.com, no momento da compra com o CNPJ, devido ambas serem do mesmo conglomerado, mantendo ambas o mesmo CNPJ.
10. Gira-gira em madeira - medida aproximada 180 cm de diâmetro: nada digno de nota.
11. HD Externo Seagate 1TB Expansion Preto: valor na compra menor do que o valor cotado inicialmente, sem modificar as especificações cotadas. O site das Americanas direciona o comprador automaticamente para o site Empresas. Americanas.com, no momento da compra com CNPJ, devido ambas serem do mesmo conglomerado, por este motivo o CNPJ diverge do print do orçamento.
12. Impressora Multifuncional HP Laserjet Pro M428FDW Duplex Wireless – 110v: valor no momento da compra maior que o valor inicial; o site das Americanas direciona o comprador automaticamente para o site Empresas. Americanas.com, no momento da compra com CNPJ, devido ambas serem do mesmo conglomerado, por este motivo o CNPJ diverge do print do orçamento.
13. Liquidificador Industrial alta rotação 4 litros 110v: valor no momento da compra maior que o valor inicial; cnpj da loja, distribuidor e plataforma de vendas possuem diferentes razão social devido às parcerias das empresas.

14. Máquina de Bordado PE-810L Brother: valor no momento da compra maior que o valor inicial; o CNPJ da loja, distribuidor e plataforma de vendas são diferentes, e possuem inclusive diferente razão social devido às parcerias das empresas.
15. Máquina de Costura F4 Jack 110v: valor no momento da compra menor que o valor inicial; o produto cotado inicialmente (Máquina de Costura F4 Jack 110V) não estava disponível pelo parceiro das Lojas Americanas para venda para pessoa jurídica; sendo assim, foi adquirido produto semelhante Jack, F4, industrial, semi-eletrônica com motor direct drive, sendo compatível com as especificações iniciais. O valor do produto foi menor que o valor cotado inicialmente, estando compatível com as especificações iniciais. O site das Americanas direciona o comprador automaticamente para o site Empresas.
16. Máquina de Costura Overlock e Ultralock Janome 7933D, 2 agulhas, 4 linhas: valor no momento da compra maior que o valor inicial; O CNPJ da loja, distribuidor e plataforma de vendas são diferentes, e possuem inclusive diferente razão social devido às parcerias das empresas.
17. Notebook Inspiron 14 Intel® Core™ i5: O produto cotado inicialmente (notebook Inspiron 14, Intel Core i5 - 1135G7, 2.4GHz até 4.2GHz, cache de 8 MB, quadcore, 11ª geração, placa de vídeo NVIDIA GeForce MX330 com 2GB de GDDR5-SSD está fora de linha e não está mais disponível na loja. Assim, foi escolhido outro modelo similar e atualizado que contemplasse as necessidades (11ª geração de Intel® Core™ i7-11390H Windows 11 Home Single Language (A Dell Technologies recomenda o Windows 11 Pro para empresas) Placa de vídeo NVIDIA® GeForce® MX450, 2GB GDDR5 Memória de 8GB SSD de 512GB PCIe NVMe M.2 Tela 15.6"). O valor abaixo do valor cotado diz respeito apenas ao contexto da loja, não desqualificando o equipamento. O equipamento vem com seguro automático e este valor vem em nfe separada da nfe do equipamento (2 unidades): assim, o ILA fez o ressarcimento deste valor.
18. Purificador de água Electrolux Pe11x Prata com Painel Touch: valor no momento da compra maior que o valor inicial; foi necessário comprar o purificador de água electrolux PE 11 B ao invés do PE 11x devido o modelo PE 11 X estar indisponível na loja; o site das Americanas direciona o comprador automaticamente para o site

- Empresas. Americanas.com no momento com CNPJ, devido ser do mesmo conglomerado, por este motivo o CNPJ diverge do print do orçamento.
19. Refrigerador Re31 240 Litros Electrolux: valor no momento da compra maior que o valor inicial; o site das Americanas direciona o comprador automaticamente para o site Empresas. Americanas.com, no momento da compra com CNPJ, devido ambas serem do mesmo conglomerado, por este motivo o CNPJ diverge do print do orçamento.
20. Smartphone Samsung Galaxy M31 128GB 4G Wi-Fi Tela 6.4" Dual Chip 6GB RAM Câmera Quádrupla + Selfie 32MP – Preto: valor no momento da compra maior que o valor inicial; modelo do produto orçado (smartphone samsung galaxy M31 128 GB wi-fi tela 6.4" dual chip 6GB RAM Câmera Quádrupla + Selfie 32 MP preto) está fora de linha e não se encontra à venda na loja; assim, o modelo foi substituído por um similar, da mesma marca e linha, sendo o modelo mais atual (smartphone samsung galaxy M52 128GB 5G branco 128GB, 6GB RAM, tela infinita de 6.7", câmera tripla, processador octa core e bateria de 5000mAh. O CNPJ que consta na nfe é divergente do CNPJ do site e boleto, no entanto pertencem à mesma razão social. O CNPJ da loja, distribuidor e plataforma de vendas são diferentes, e possuem inclusive diferente razão social. O CNPJ que consta na nfe é divergente do CNPJ do site e boleto, no entanto pertencem à mesma razão social.
21. Tenda piramidal calhada fixa PVC 10mx10m: valor no momento da compra maior que o valor inicial.

4) ESPECIFICAR SE HOUVE CONTRAPARTIDA DA OSC

As tabelas abaixo especificam os equipamentos adquiridos com seus respectivos valores no momento da compra, valores de frete, diferença de valores entre o Orçamento Final, empresas e boletos respectivos, valor do recurso devolvido e valor final da contrapartida da instituição:

Quantidade	Itens de Despesa	Valor Unitário Orçamento Final (A)	Valor Total Orçamento Final (B)	Valor Unitário Momento Da compra (C)	Valor Total Momento Da compra (D)	Frete (E)	Diferença do valor (F)	Total Boleto (G)
1	HD Externo Seagate	R\$ 299,19	R\$ 299,19	R\$ 296,99	R\$ 296,99	R\$ 218,39	-R\$ 2,20	
1	Impressora Multifuncional	R\$ 2.309,89	R\$ 2.309,89	R\$ 2.847,50	R\$ 2.847,50		R\$ 537,61	
2	Purificador De Água	R\$ 566,05	R\$ 1.132,10	R\$ 599,00	R\$ 1.198,00		R\$ 65,90	
1	Refrigerador	R\$ 1.348,72	R\$ 1.348,72	R\$ 1.799,91	R\$ 1.799,91		R\$ 451,19	
							Lojas Americanas	R\$ 6.360,79
3	Smartphone Samsung	R\$ 1.642,50	R\$ 4.927,50	R\$ 1.699,00	R\$ 5.097,00	Sem frete	R\$ 169,50	
							Casas Bahia	R\$ 5.097,00
1	Máquina de Bordado	R\$ 4.014,96	R\$ 4.014,96	R\$ 4.539,00	R\$ 4.539,00	R\$ 410,48	R\$ 524,04	
1	Liquidificador Industrial	R\$ 415,49	R\$ 415,49	R\$ 455,49	R\$ 455,49		R\$ 40,00	
1	Máquina de Costura	R\$ 1.759,12	R\$ 1.759,12	R\$ 1.934,10	R\$ 1.934,10		R\$ 174,98	
							Ponto Frio	R\$ 7.339,07
1	Máquina de Costura	R\$ 2.975,00	R\$ 2.975,00	R\$ 2.880,00	R\$ 2.880,00		-R\$ 95,00	
						R\$ 95,00		
							Americanas	R\$ 2.975,00
2	Notebook	R\$ 5.976,00	R\$ 11.952,00	R\$ 5.686,80	R\$ 11.373,60	Sem frete	-R\$ 578,40	
	Seguro notebook				R\$ 224,42		R\$ 224,42	
							DELL	R\$ 11.598,02



Instituto Lucas Amoroso-ILA

1	Balço Para cadeirante	R\$ 5.000,00	R\$ 5.000,00	R\$ 5.000,00	R\$ 5.000,00	Sem frete	R\$ -	
1	Gira-gira	R\$ 5.000,00	R\$ 5.000,00	R\$ 5.000,00	R\$ 5.000,00	Sem frete	R\$ -	
							Hand Toys	R\$ 10.000,00
4	Estante de aço	R\$ 232,50	R\$ 930,00	R\$ 270,70	R\$ 1.082,80	R\$ 3,61	R\$ 152,80	
1	Batedeira	R\$ 2.667,61	R\$ 2.667,61	R\$ 2.660,65	R\$ 2.660,65		-R\$ 6,96	
1	Forno Multiuso	R\$ 1.757,70	R\$ 1.757,70	R\$ 2.000,43	R\$ 2.000,43		R\$ 242,73	
							Shoptime Submarino	R\$ 5.747,49
6	Ar Condicionado	R\$ 1.905,57	R\$ 11.433,42	R\$ 1.979,10	R\$ 11.874,60	R\$ 547,93	R\$ 441,18	
1	Escada Extensiva	R\$ 849,90	R\$ 849,90	R\$ 899,90	R\$ 899,90		R\$ 50,00	
							Casas Bahia	R\$ 13.322,43
1	Tenda piramidal	R\$ 28.320,00	R\$ 28.320,00	R\$ 30.266,00	R\$ 30.266,00	Sem frete	R\$ 1.946,00	
							Pratice Tends	R\$ 30.266,00
8	Banco de concreto	R\$ 351,00	R\$ 2.808,00	R\$ 351,00	R\$ 2.808,00	Sem frete	R\$ -	
							Lufan	R\$ 2.808,00
4	Conjunto de mesa com banco	R\$ 1.150,00	R\$ 4.600,00	R\$ 1.150,00	R\$ 4.600,00	Sem frete	R\$ -	
							CF Moldart	R\$ 4.600,00



Instituto Lucas Amoroso-ILA

02	Bebedouro Industrial	R\$ 2.771,99	R\$ 5.543,98	R\$ 3.079,99	R\$ 6.159,98	R\$ 399,95	R\$ 616,00	
							Magalu	R\$ 6.559,93
		R\$ 71.313,19 (A)	R\$ 100.044,58 (B)	(C)	R\$ 104.998,37 (D)	R\$ 1.675,36 (E)	R\$ 4.953,79 (F)	R\$ 106.673,73 (G)
							D + E	R\$ 106.673,73
							D - F	R\$ 100.044,58

Resumo:

Valor Total do Orçamento Final segundo o Plano de Trabalho	R\$ 100.044,58
Valor Total no Momento da compra	R\$ 104.998,37
Valor do Frete	R\$ 1.675,36
Diferença dos Valores dos Equipamentos	R\$ 4.953,79

Devolução do recurso dos equipamentos com menor valor em relação ao Orçamento Final:

Item	empresa	Valor Unitário Orçamento Final	Valor Total Orçamento Final	Valor Unitário Momento da Compra	Valor Total Momento Da Compra	Diferença	
1	HD Externo	Americanas	R\$ 299,19	R\$ 299,19		R\$ 296,99	R\$ 2,20
1	Máquina de Costura	Americanas	R\$ 2.975,00	R\$ 2.975,00		R\$ 2.880,00	R\$ 95,00
2	Notebook	Dell	R\$ 5.976,00	R\$ 11.952,00	R\$ 5.686,80	R\$ 11.373,60	R\$ 578,40
1	Batedeira	Submarino	R\$ 2.667,61	R\$ 2.667,61		R\$ 2.660,65	R\$ 6,96
total devolução						R\$ 682,56	

Recurso Próprio da Entidade Parceira	Valores
Diferença valor dos equipamentos no momento da compra	R\$ 4.998,37
Frete	R\$ 1.675,36
Taxas Bancárias	R\$ 66,00
Total	R\$ 6.739,73

O Projeto **ILA Para Todos** segue as fases de execução apresentadas no Plano de Trabalho e descritas abaixo segundo o cronograma:

- Recebimento do recurso: Mês 1 (abril 2022) – concluída em abril de 2022.
- Aquisição dos equipamentos: Mês 1 (abril), Mês 2 (Maio) e Mês 3 (Junho) – concluída em maio de 2022.
- Instalação dos Equipamentos: Mês 2 (Maio), Mês 3 (Junho) e Mês 4 (Julho) – parcialmente concluída. Para a finalização desta etapa, aguardamos a instalação da energia elétrica na nova sede do Instituto Lucas Amoroso, considerando que a instalação da água já está finalizada e a colocação dos pisos nos chalés está em sua fase final.



Figura 1: Caixas de esgoto instaladas



Figura 2: Caixas de elétrica instaladas



Figura 3: Caixas de água instaladas



Figura 4: Equipe de obra na finalização da etapa de instalação da água, esgoto, alvenaria dos chalés e estrutura de elétrica 24_06_2022

Para a instalação do projeto elétrico o Instituto Lucas Amoroso lançará a campanha “Dê à Luz aos Projetos do ILA” a fim de captar recursos para que, ao final do mês de julho, toda a estrutura necessária para a instalação dos equipamentos esteja pronta.

- Prestação de Contas: trimestral e anual. Neste momento, devido à finalização das fases de recebimento e aquisição, a orientação recebida é que se faça a prestação de contas anual.

Equipamentos que foram adquiridos e já foram instalados na atual sede, na Rua Alexandre Fleming, 72, Jardim Ícaro, Guaratinguetá:



Figura 5: celular 1 em uso



Figura 6: Celular 2 em uso



Figura 7: Celular 3 em uso



Figura 8: HD em uso



Figura 9: Impressora em uso



Figura 10: notebook 1 em uso



Figura 11: notebook 2 em uso

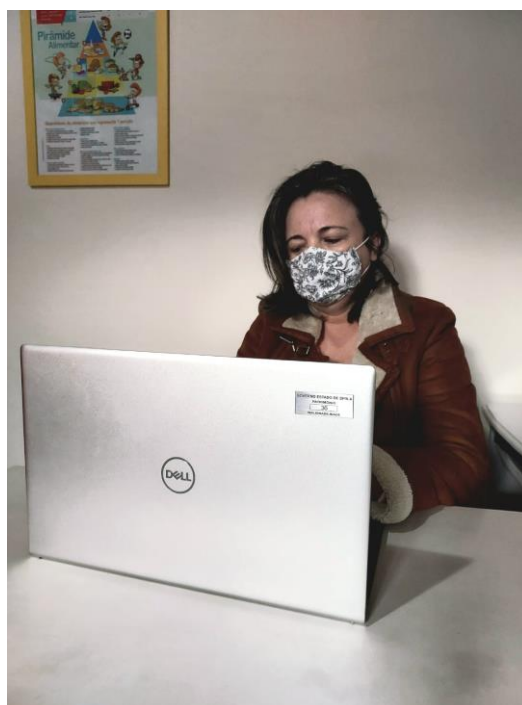

Figura 12: ar condicionado aguardando a instalação



Figura 13: ar condicionado aguardando a instalação



Figura 14: ar condicionado aguardando a instalação



Figura 15: ar condicionado aguardando a instalação



Figura 16: ar condicionado aguardando a instalação



Figura 17: ar condicionado aguardando a instalação



Figura 18: conjunto de mesas e bancos de concreto desmontados



Figura 19: conjunto de mesas e bancos de concretos desmontados



Figura 20: conjunto de mesas e bancos de concretos desmontados



Figura 21: conjunto de mesas e bancos de concreto desmontados



Figura 22: Conjunto de mesas e bancos desmontados



Figura 23: estante 4 prateleiras



Figura 24: Estante 4 prateleiras



Figura 25: Estante 4 prateleiras



Figura 26: estante 4 prateleiras

Equipamentos que foram adquiridos e já foram instalados na nova sede, na Avenida João Hasmann, 1296, Bairro do Retiro/Pingo de Ouro, Guaratinguetá:



Figura 27: Balanço Adaptado



Figura 28: Gira gira adaptado



Figura 29: Tenda calhada 10m x 10m (as paredes laterais são facilmente instaladas com velcro quando se faz necessário).



Figura 30: Escada Extensiva : embora a **escada extensiva** tenha sido alocada na sede atual, conforme descrito no Plano de Trabalho, foi encaminhada para a nova sede devido ser necessária para vários usos na obra.



Figura 31: Bancos de cimento



Figura 32: Bebedouros (dois) que serão instalados na nova sede



Figura 33: a máquina de costura reta Jack aguarda a instalação na nova sede por ter uma mesa própria, não havendo espaço na sede atual.



Figura 34: máquina de bordado Brother em uso



Figura 35: Mãe do ILA aprendendo o manuseio da costura na máquina de costura overlock Janome



Figura 36: Barraca do ILA no evento na comunidade

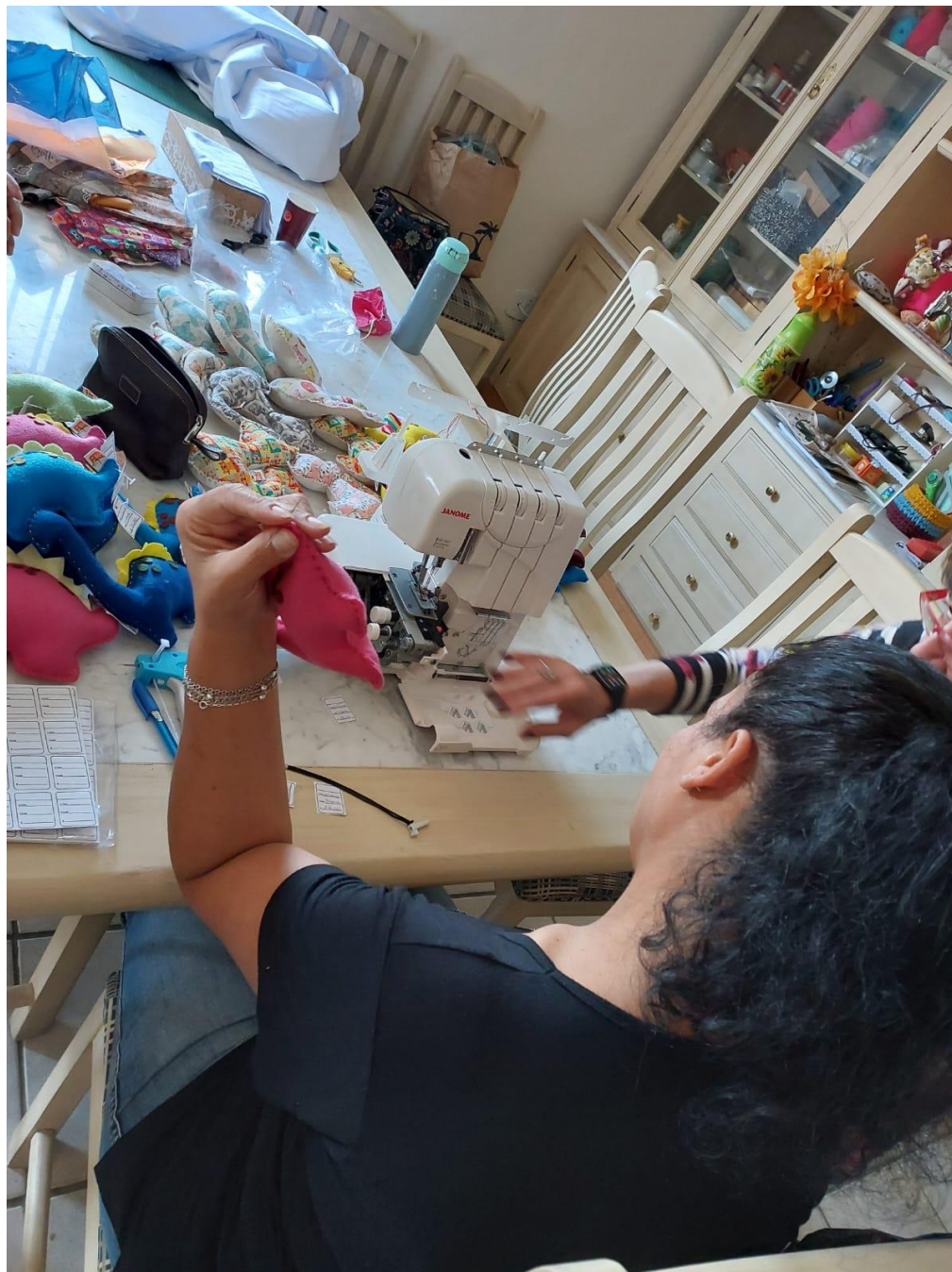

Figura 37: Coleção Bichos by projeto Artesãs Arteiras (voluntárias) e



Figura 38: da esquerda para a direita - representantes dos projetos Artesãs Arteiras (Voluntárias do ILA), Diretoria Geral do ILA e Projetos Linhas da Vida (mães do ILA) em participação nos eventos da comunidade.



Figura 39: Barraca do ILA com seus produtos em evento na comunidade.



Figura 40: Produtos elaborados pelos Projetos Artesãs Arteiras e Linhas da Vida - sal de ervas, paninhos de cera e panos de pratos



Figura 41: os purificadores de água aguardam a instalação na nova sede



Figura 42: Purificador de água a ser instalado na nova sede

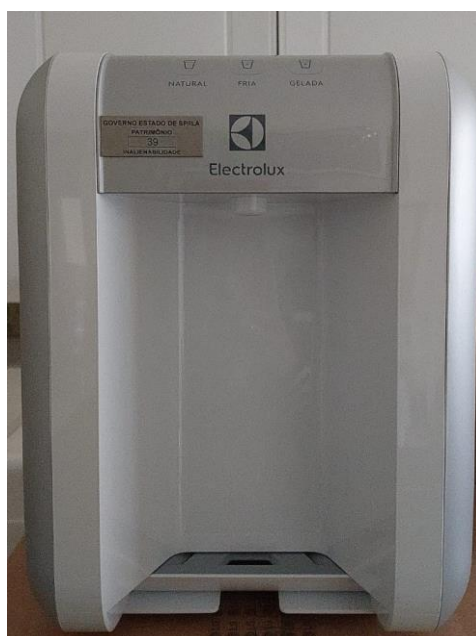

Figura 43: liquidificador industrial



Figura 44: bateadeira planetária



Figura 45: o forno aguarda a instalação na nova sede



Figura 46: Refrigerador

O Projeto ILA Para Todos prevê a execução de cinco oficinas quando as obras de estruturação na nova sede estiverem prontas. São elas:

1. Oficina Parquinhos
2. Oficina Culinária
3. Oficina Costura
4. Oficina Horta Comunitária
5. Oficina do Coletivo

6.

O terreno para a horta comunitária do ILA já foi delimitado e nivelado com terraplanagem para facilitar o acesso das pessoas com deficiência. Na sede atual, profissionais relacionados ao tema Horta Comunitária são convidados à apresentarem práticas importantes para às famílias, tais como a oficina de ervas medicinais.



Figura 47: Máquina de terraplanagem delimitando e nivelando o acesso ao Parque Inclusivo e à Horta Comunitária.



Figura 48: Encontro com o farmacêutico Alexandre sobre ervas medicinais.



Figura 49: Oficina de ervas medicinais

O Parque Inclusivo do ILA está sendo estruturado e aguarda a presença de seus assistidos. Enquanto isso, a programação segue com o uso de parques públicos, possibilitando momentos lúdicos e prazerosos.

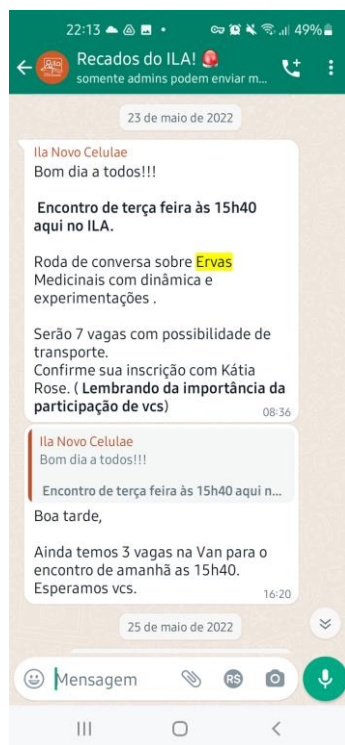

Figura 50: Grupo de jovens e adultos no ILA em atividade no parque municipal.

Com a chegada dos equipamentos as oficinas tais oficinas, dentro das possibilidades estruturais da sede atual, foram otimizadas e já é possível constatar os impactos das aquisições.

Os três smartphones e os dois notebooks adquiridos, todos com tecnologia avançada, possibilitaram a ampliação dos contatos com as famílias, melhorando assim quanti e qualitativamente o relacionamento instituição/família, família/família e instituição,família/comunidade, assim como a divulgação das notícias na rede pública, fortalecendo o calendário inclusivo.



Figura 51: Convite da Campanha de Combate ao Abuso e a Exploração Sexual de Crianças e Adolescentes

Os números abaixo revelam algumas facetas do impacto com aquisição dos equipamentos:

Oficinas	Abril (sem os equipamentos) Nº de participantes	Junho (com os equipamentos) Nº de participantes
Culinária	08	12
Costura	29	68
Horta	Não prevista	05
Do Cletivo	8	33

As reuniões com as famílias estão acontecendo de modo híbrido, mesmo com o retorno ao presencial; diversos são os motivos para que a instituição mantenha a participação à distância: maior conforto para os pais que não tem com quem deixar os seus filhos, falta de recurso financeiro para o transporte e dificuldade de acesso ao transporte público, principalmente para as famílias que residem em áreas rurais. Desta forma, a qualidade dos equipamentos (celulares, notebooks) impacta diretamente na quantidade/qualidade do contato com as famílias. Diante de equipamentos com tecnologias mais modernas, foi possível adquirir um plano mensal para a oferta das reuniões, aulas, lives (entre outros encontros) possibilitando a gravação destes e desta forma, ampliando a participação para às famílias que ficavam impedidas de participar no horário administrativo da instituição. O impacto dessas mudanças se deu a ver na frequência dos familiares aos encontros, que subiu de 20 a 30 participantes semanalmente. Como exemplo, citamos o Encontro com Marco Antonio, cientista social da UFSCar e Programa ao Vivo de Receitas, realizado on-line e propicia a interação entre a nutricionista, familiar (geralmente mãe) e criança participem. Ao estilo dos programas de culinárias “Ana Maria Braga” e “Rita Lobo”, as receitas são elaboradas a partir das demandas observadas pela equipe através do diálogo com as famílias:

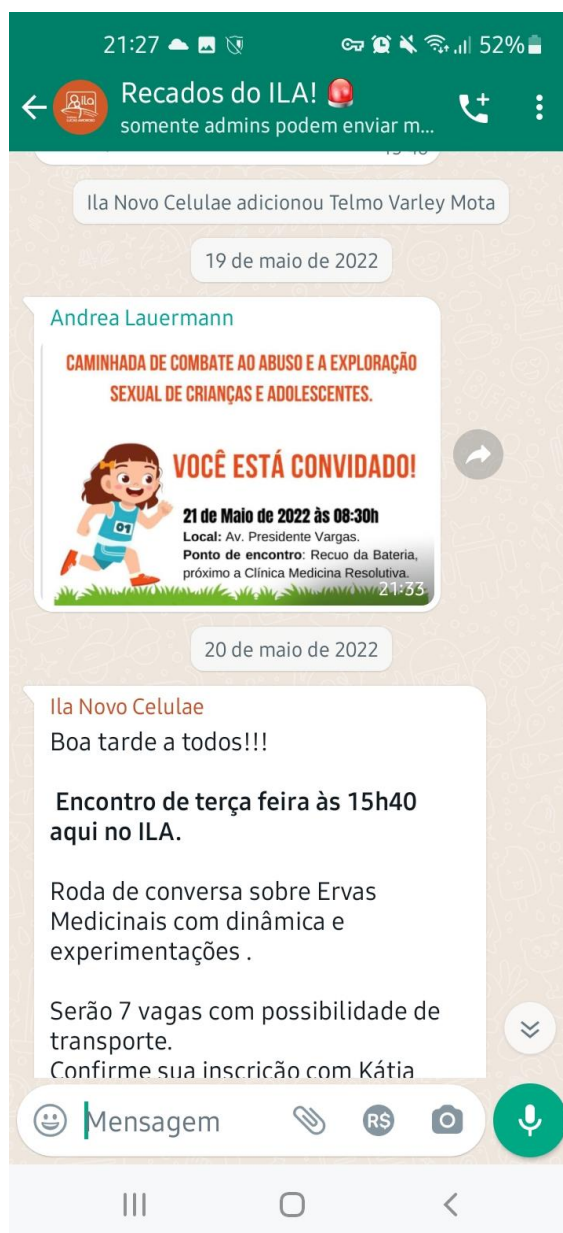

Figura 52: Encontro dos voluntários do ILA com o cientista social Marco na Oficina do Coletivo.



Figura 53: voluntários participantes da conversa com o cientista_social Marco



Figura 54: oficinas do coletivo - interação entre mães e filhos



Figura 55: Convite da Oficina de Culinária: suco detox



Figura 56: Oficina de Culinária sucos e envio da receita



Figura 57: oficina suco detox

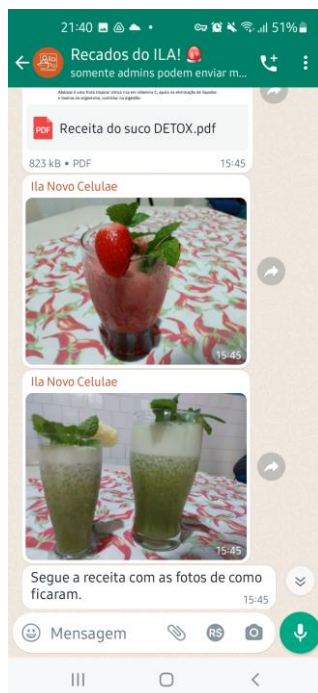

Figura 58: Oficina de Pães com a padeira Ana, direto de São Paulo.



Figura 59

Figura 60: Oficina de Cookies

Além da maior participação nas oficinas, foi constatado o aumento no nº de assistidos/famílias: **de 93 em abril, passamos para 99 em junho.** Com a aquisição dos equipamentos e de um plano mensal de determinada plataforma, informações sobre o o

Programa de Atendimento Familiar assim como assuntos administrativos ficam arquivados no sistema “Nuvem” e podem ser acessados pelos membros da equipe.



Figura 61: Distribuição dos assistidos por sexo



Tabela: Distribuição dos assistidos segundo as patologias.

Atraso global	2
Duchene	2
Deficiência auditiva	2
Deficiência intelectual	2
Deficiência visual	3
Deficiência múltipla	1
Eclerose lateral Aminiotrófica	1
Transtorno Específico do Desenvolvimento Motor	2
Hidrocefalia	5
Leucoencefalomalácia	1
Microcefalia	1
Mielomeningocele	2
Paralisia Cerebral	20
Sníndrome de Down	21
Síndrome de Lowe	1
Transtorno do Especto Autista	31
Transtorno Global do Desenvolvimento	2
Total	99

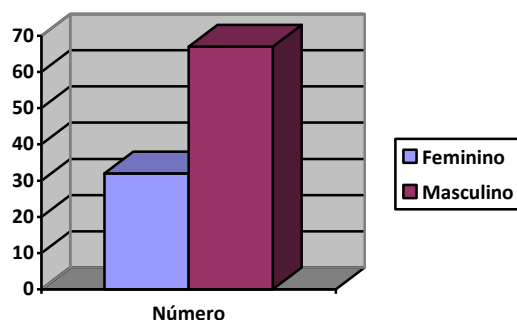
A chegada da impressora proporcionou o enriquecimento das atividades psicopedagógicas com os jovens.

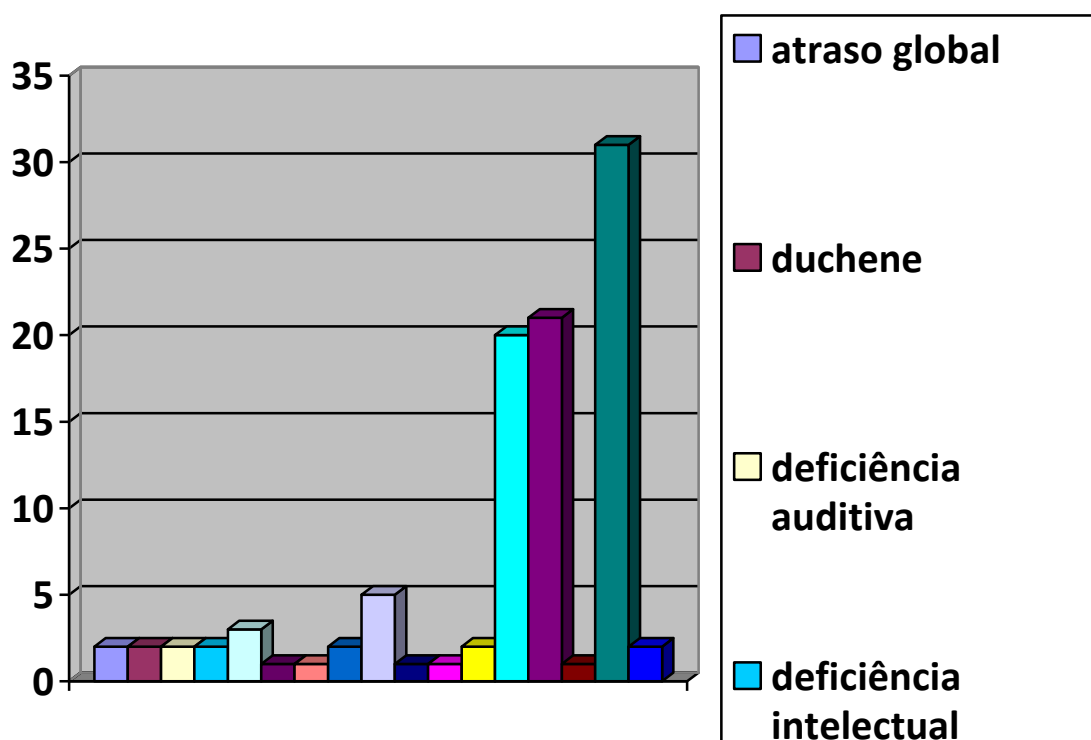

Figura 62: criança do ILA em atividade psicopedagógica

O impacto das aquisições dos equipamentos também é observado no entorno do terreno da nova sede do ILA. Com as obras em andamento e instalação dos equipamentos, fez-se necessária a contratação de caseiro para a vigilância do terreno assim como a manutenção do espaço. Foi levado em consideração ser morador do bairro para a devida contratação, fortalecendo os vínculos com a comunidade.



Figura 63: contratação do caseiro para a manutenção dos equipamentos da nova sede

O mais novo morador da nova sede, Baltazar, trouxe à tona a questão do abandono de cães no bairro. A comunidade busca o apoio do ILA para a atenuação desse problema, o que demonstra que a instituição inspira confiança e respeito à todos os seres vivos e à natureza.



Figura 64: Baltazar, resgatado das ruas, sendo acolhido na nova sede do ILA.



Figura 65: Comunidade e ILA no combate ao abandono de animais.

Por fim, é possível observar que toda a movimentação relacionada à nova sede do ILA (seja no tocante às obras de infraestrutura/na instalação dos equipamentos adquiridos, seja no diálogo dos diversos espaços da rede pública) tem chamado a atenção do gestor municipal para as demandas do bairro que apresenta graves problemas estruturais. Dessa forma, em junho, a rua principal do bairro (onde se encontra a nova sede do ILA) ganhou, finalmente, reparos de pavimentação.



Figura 66: Reparos na pavimentação na principal avenida do bairro.

O processo de monitoramento e avaliação do projeto, aferindo os resultados obtidos no período de abril a junho de 2022 revelam algumas facetas do impacto com aquisição dos equipamentos:

Oficinas	Abril (sem os equipamentos) Nº de participantes	Junho (com os equipamentos) Nº de participantes
Culinária	08	12
Costura	29	68



Instituto Lucas Amoroso-ILA

Horta	Não prevista	05
Do Coletivo	8	33
Total	45	118

- Média de frequência dos atendidos nas atividades realizadas na sede atual, enquanto aguardamos a finalização das obras na nova sede:

Números estimados:

- ✓ Culinária on-line: 35 participantes ao mês
- ✓ Costura: 40 participantes ao mês
- ✓ Horta: 10 participantes ao mês
- ✓ Do Coletivo: 10 participantes por semana
- ✓

	Linha de Base (abril 2022)	Momento Atual (junho 2022)	Final do projeto (abril 2023)
Média da frequência dos atendidos nas atividades (%)	22,85% culinária 72,5% costura Não prevista: horta 80%: do Coletivo 58,45%: média de frequência	34% culinária 170% costura 50% horta 330% do Coletivo 146%: média de frequência	
Refletindo sobre o que foi executado e o que ainda falta a fazer *Objetivo Geral: ações de proteção, inclusão e desenvolvimento de pcd, familiares e	2	3	3



Instituto Lucas Amoroso-ILA

comunidade			
Refletindo sobre o que foi executado e o que ainda falta a fazer *Objetivos Específicos: realizar vivências, estimular desenvolvimento das habilidades, evitar o isolamento social, diminuir estresse do cuidador.	2	2	3
Refletindo sobre o que foi executado e o que ainda falta a fazer * Satisfação dos beneficiários – a cada oficina, mensalmente, fazemos um questionário Google para saber a opinião e perguntar sugestões para próximos encontros – satisfação: entre ótimo e bom.	3	3	3
Refletindo sobre o que foi executado e o que ainda falta a fazer * - aumento da capacidade local	2	2	3

Referências para o preenchimento da tabela com indicador qualitativo:

1. Provavelmente não será atingido
2. Provavelmente será atingido em parte
3. Provavelmente será atingido em sua totalidade

Como foi descrito, é possível observar o impacto da aquisição dos equipamentos já na sua fase de instalação. Acreditamos com a inauguração da nova sede, o número de atendidos será ampliado, fortalecendo a convivência e a inclusão das pessoas com deficiência e seus familiares.

Guaratinguetá, 30 de Junho de 2022.

Andrea Filipini Rodrigues Lauermann
Responsável Técnico do Projeto ILA PARA TODOS